

Iscrizioni

Per iscriversi al Congresso è necessario compilare in tutte le sue parti la Scheda di Iscrizione disponibile on-line sul sito



<https://www.associazionetalianacaseamanager.it> ed effettuare il pagamento della quota di partecipazione. La scheda informatizzata verrà registrata automaticamente all'atto della registrazione sul sito; in caso di disguidi, segnalare il problema via e-mail alla Segreteria Organizzativa (info@associazionetalianacaseamanager.it). Per il pagamento tramite bonifico, inoltrare la ricevuta di pagamento via e-mail all'indirizzo info@associazionetalianacaseamanager.it

Quote di Iscrizione

- Soci AICM Euro 30,00 entro il 30 Settembre 2019;
- Non Soci AICM Euro 95,00 entro il 30 Settembre 2019;
- Studenti Laurea di Base Euro 10,00

La quota di partecipazione 2019 comprende:

- partecipazione ai lavori congressuali
- kit congressuale
- badge nominativo
- attestato di Partecipazione
- attestato ECM
- coffee break

Non saranno accettate le iscrizioni pervenute senza il relativo pagamento. Le iscrizioni avranno come termine ultimo il 10 Ottobre 2019. Resta la possibilità di iscriversi direttamente in sede congressuale.

Prenotazioni Alberghiere

La Segreteria Organizzativa è in grado di consigliare strutture di diverse categorie nelle vicinanze della sede congressuale.

Modalità di pagamento

Il pagamento delle quote di iscrizione potrà essere effettuato tramite una delle seguenti modalità:

- Bonifico Bancario intestato a AICM (Associazione Italiana Case Manager) IBAN IT22W0303202400010000012051 Riferimento: Congresso Nazionale AICM 2019 - Nome e Cognome del Partecipante.

- PayPal con specifico pulsante presente nella pagina del Congresso (link diretto al sito).

- Arcangeli Elisabetta
Infermiera Case Manager Policlinico di S.Orsola Bologna
- Basile Angela
Docente di Etica e Bioetica Università Tor Vergata di Roma e San Raffaele di Milano
- Bernabucci Martina
Infermiera Case Manager A.O. Ospedali Riuniti Marche Nord
- Biagiotti Laura
Presidente OPI Pesaro
- Bottazzi Susanna
Infermiera Case Manager Azienda USL Città di Bologna
- Bui Virna
Presidente AICM Policlinico di S.Orsola Bologna
- Cartabellotta Antonino
Presidente GIMBE Bologna
- De Gennaro Girolama
Dirigente Professioni Sanitarie A.Re.S Puglia Foggia
- Delfini Pierluigi
Coordinatore Infermieristico A.O. San Camillo Forlanini (Roma)
- Favero Gianluca
Giornalista Pubblicista Direttore Laborcare Journal
Presidente Associazione "SPAZIO ETICO"
- Forchini Lisa
Infermiera Case Manager Breast Unit ASST Bergamo Est di Seriate (BG)
- Fratini Barbara
Infermiera A.O. San Camillo Forlanini (Roma)
- Gamberoni Loredana
Infermiera e Sociologa Università di Ferrara
- Monaco Teresa
Infermiera Case Manager Oncologia Fondazione I.R.C.C.S. Policlinico S.Matteo Pavia
- Moro Cesare G.
Vicepresidente AICM ASST Bergamo Ovest di Treviglio (BG)
- Nocente Melania
Infermiera Case Manager Azienda Ospedaliera di Padova
- Pellegrino Eugenia
ICCM Chirurgia Bariatrica Fondazione I.R.C.C.S. Policlinico S.Matteo Pavia
- Rasori Stefania
Direttore I.O.T.R. A. O. Ospedali Riuniti Marche Nord
- Rossato Chiara
Infermiera A.O. Università Integrata Verona
- Tanzi Annamaria
Infermiera Case Manager Dip.to Salute Mentale e Dip.Ze ASST Pavia

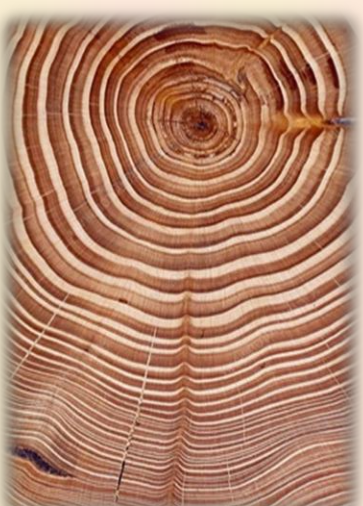

Venerdì 11 Ottobre 2019

Benefici e strategie

Moderatore: Annamaria Tanzi

13,30 - 14,00: Registrazione Partecipanti

14,00 - 14,15: Apertura lavori

Virna Bui
Presidente AICM

Saluti Autorità

Laura Biagiotti
Presidente OPI Pesaro

14,15 - 14,45: "Fragilità allo specchio: parole e sguardi di curati e curanti"

Gianluca Favero

14,45 - 15,15: "Il Case Manager nelle reti formali ed informali: una lettura della complessità"

Lordana Gamberoni

15,15 - 15,45: "Standard Europei Case Management e contesto italiano"

Cesare G. Moro

15,45 - 16,15 Coffee break

16,15 - 16,45: "Tu che mi curi... riflessioni su etica e case management"

Angela Basile

16,45 - 17,45: Tavola rotonda e presentazione dei Poster

17,45 - 18,15: Dibattito conclusivo

Assemblea dei Soci



Sabato 12 Ottobre 2019

Aspettative e incertezze

Prima sessione

Moderatori: Eugenia Pellegrino - Virna Bui

9,00 - 9,30: "Case Management: lo stato dell'arte nella Regione Marche"

Stefania Rasori

9,30 - 10,00: "Il Case Management Integrato quale modello gestionale per la persona con problemi, cronici, fisici, mentali"

Nocente Melania

10,00 - 10,30: "Il Patient engagement e il Case Management un nuovo modello di coinvolgimento attivo dei pazienti con tumore maligno della testa e del collo"

Teresa Monaco

10,30 - 11,00: "Gli outcomes infermieristici nel modello organizzativo di case management: studio osservazionale reparto a gestione infermieristica (UGI) San Camillo-Forlanini"

Pierluigi Delfini, Barbara Fratini

11,00 - 11,30: Coffee Break

11,30 - 12,00: "Dalla cronicità alla continuità delle cure: il modello della presa in carico della Provincia di Foggia"

Giriama De Gennaro

12,00 - 12,30: "La crisi di sostenibilità del SSN: diagnosi, prognosi e terapia"

Nino Cartabellotta

12,30 - 13,00: "Infermiere Case Manager a scuola: un progetto innovativo per Pavia"

Annamaria Tanzi

Seconda sessione

Moderatori: Cesare Moro - Annamaria Tanzi

14,00 - 14,30: Scrutinio e Inseadimento Nuovo Consiglio Direttivo

14,30 - 15,00: "La presa in carico del paziente da sottoporre a percorso riabilitativo"

Elisabetta Arcangeli

15,00 - 15,30: "Advocacy: Significato ed esperienze. Indagine qualitativa tra gli Infermieri Case Manager"

Chiara Rossato

15,30 - 16,00: "PDTA dello scompenso cardiaco e Case Management infermieristico: what is the added value?"

Martina Bernabucci

16,00 - 17,00: "La rete della cure palliative a Bologna"

Susanna Bottazzi

17,00 - 17,15: Dibattito e Premiazione Poster

17,15 - 17,45: Compilazione test di apprendimento ECM



Topics congressuali

Etica

Fragilità della persona

Patologie croniche

Advocacy

Evidence Based Practice

ECM & Partecipazione

Il Congresso, rivolto ad un massimo di 150 partecipanti, è destinato a Infermieri, Infermieri Case Manager, Infermieri Pediatrici, Infermieri Psichiatrici, Educatori Professionali, Tecnici della Riabilitazione Psichiatrica, Ostetriche/i, Assistenti sanitarie, Fisioterapisti, Logopedisti, Dietisti, Medici.

Il rilascio della certificazione dei Crediti è subordinato alla partecipazione effettiva all'intero programma formativo ed al superamento del Questionario di Verifica dell'Apprendimento.

Sede del Congresso

Pesaro Sala Congressi - Hotel Savoy - Viale della Repubblica, 22.

Per raggiungere la sede del Congresso dalla stazione di Pesaro occorrono con l'autobus (linee P9) circa 12 minuti.

Il servizio di taxi (24 ore su 24) si contatta al numero telefonico 0721 454425.

A chi arriva dall'autostrada A14 consigliamo l'uscita dista 25 minuti in auto dall'uscita dell'Autostrada. Per raggiungere la sede congressuale seguire le indicazioni per "Pesaro centro" e quindi "Savoy Hotel".